

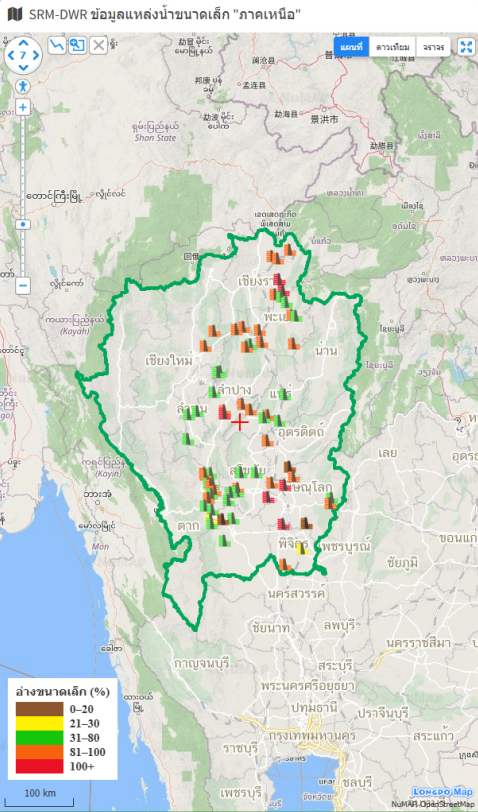

# รายงานสถานการณ์ปริมาณน้ำแหล่งน้ำขนาดเล็ก



ข้อมูลแหล่งน้ำขนาดเล็ก "ภาคเหนือ" วันจันทร์ ที่ 17 กุมภาพันธ์ พ.ศ. 2568

ปริมาณน้ำปัจจุบัน	79.53 %	<table border="1"> <thead> <tr> <th>ร้อยละปริมาณน้ำเก็บกัก</th> <th>จำนวนแหล่งน้ำ</th> </tr> </thead> <tbody> <tr> <td>0-20</td> <td>3</td> </tr> <tr> <td>21-30</td> <td>2</td> </tr> <tr> <td>31-80</td> <td>28</td> </tr> <tr> <td>81-100</td> <td>28</td> </tr> <tr> <td>100+</td> <td>6</td> </tr> </tbody> </table>	ร้อยละปริมาณน้ำเก็บกัก	จำนวนแหล่งน้ำ	0-20	3	21-30	2	31-80	28	81-100	28	100+	6
ร้อยละปริมาณน้ำเก็บกัก	จำนวนแหล่งน้ำ													
0-20	3													
21-30	2													
31-80	28													
81-100	28													
100+	6													
ความจุเก็บกัก	180.03 ล้าน ลบ.ม.													
ปริมาณน้ำ	143.18 ล้าน ลบ.ม.													

ชื่อแหล่งน้ำ	จังหวัด	ระดับน้ำ (ม.รทก.)	ความจุอ่าง (ล้าน ลบ.ม.)	ปริมาณน้ำ (ล้าน ลบ.ม.)	ร้อยละปริมาณน้ำ
<b>ภาคเหนือ</b>					
อ่างเก็บน้ำห้วยค่าง	เชียงราย	447.40	1.14	1.32	115.79%
บึงระฆาณ	พิษณุโลก	39.33	4.19	4.61	110.02%
บึงเบิก	อุดรดิต์	47.38	0.72	0.77	106.94%
บึงใหญ่	สุโขทัย	44.40	0.55	0.58	105.45%
อ่างเก็บน้ำแม่เหิน	ลำปาง	284.44	1.39	1.44	103.60%
อ่างเก็บน้ำห้วยยี่เหล็ก	เชียงราย	392.48	1.37	1.41	102.92%
บึงลิบแล	สุโขทัย	49.06	1.54	1.55	100.65%
อ่างเก็บน้ำห้วยแม่ตุ้ม	พะเยา	440.10	3.03	3.03	100.00%
อ่างเก็บน้ำสองแควหลวง	ตาก	194.43	1.04	1.03	99.04%
อ่างเก็บน้ำห้วยแม่ลิ้น	แพร่	193.41	0.30	0.29	96.67%

